

N° 4
SEPT./OCT. 24

LE JOURNAL DE LA

SOP

**SE FORMER
S'INFORMER**

JOURNÉE - 17 OCTOBRE 2024



LA PAC À L'HEURE DU RAC 0

Concilier modernité
et nomenclature

parocline[®] 2%

Gel pour usage dentaire

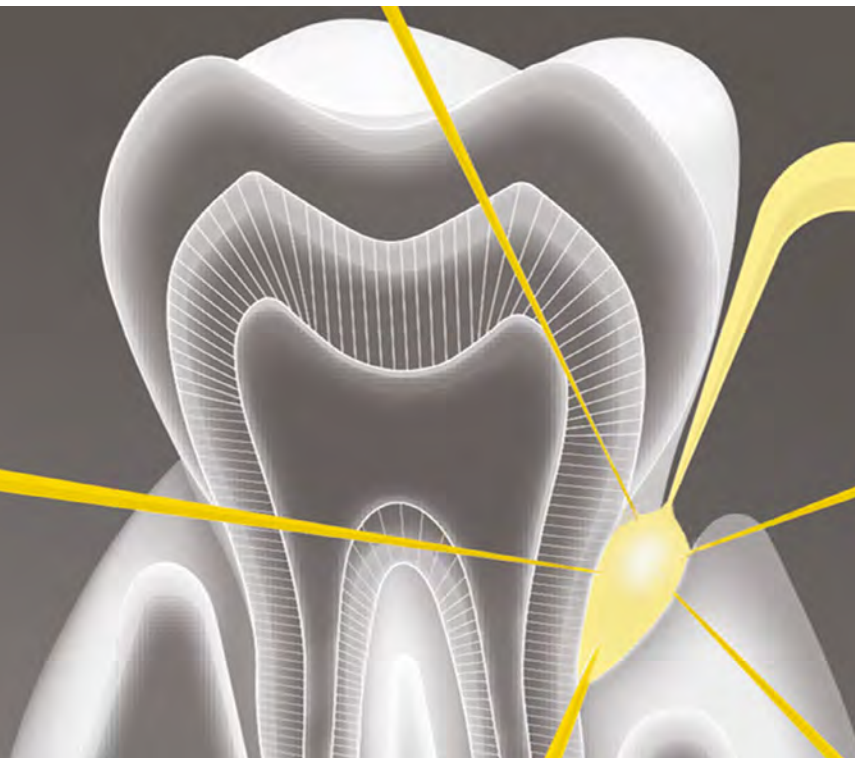

ANTIBIOTIQUE LOCAL :

- Agit sur la flore pathogène¹
- Fortes concentrations *in situ*²
- Libération lente et continue¹
- 1 traitement = 3 applications

PAROCLINE[®] agit au cœur de la poche parodontale.

PAROCLINE[®] est indiqué dans le traitement antibactérien en complément des traitements mécaniques habituels des parodontites. Il convient de tenir compte des recommandations officielles concernant l'utilisation appropriée des antibactériens. Les recommandations de bonne pratique de l'ANSM (juillet 2011) relative à la prescription des antibiotiques en pratique bucco-dentaire précise que "L'antibiothérapie par voie locale, à libération immédiate ou contrôlée, n'est pas indiquée en odontologie et en stomatologie en raison de la faiblesse du niveau de preuve en termes de bénéfice thérapeutique et d'une sécurité d'emploi problématique par risque de sélection de mutants résistants." Toute prescription d'antibiotique a un impact sur les résistances bactériennes. Elle doit être justifiée³.

DENOMINATION : PAROCLINE 2 %, gel pour usage dentaire. COMPOSITION QUALITATIVE ET QUANTITATIVE : Pour une seringue : Chlorhydrate de minocycline - Quantité correspondant à minocycline base : 10,0 mg. Excipients : hydroxyéthylcellulose, chlorure de magnésium, copolymère d'ammoniométhacrylate de type B (EUORAGIT RS), triacétine, glycérol. **FORME PHARMACEUTIQUE :** Gel pour usage dentaire. **DONNÉES CLINIQUES :** **Indications thérapeutiques :** Traitement «antibactérien» en complément des traitements mécaniques habituels de la parodontose. Il convient de tenir compte des recommandations officielles concernant l'utilisation appropriée des antibactériens. **Posologie et mode d'administration :** Insérer le bout de l'aplicateur dans les poches parodontales de chaque dent le plus profondément possible, avant l'administration d'une quantité suffisante de gel pour remplir les poches. Environnement 25 mg de gel sont administrés dans les poches de 5 à 7 mm de profondeur. Le traitement commencera par des applications tous les 14 jours, jusqu'à un total de 3 ou 4 applications (4 à 6 semaines). Ensuite, les applications seront faites tous les 3 mois. Un traitement préalable - détartrage et polissage radiculaire - est toujours conseillé ; il devra être le moins traumatique possible. La mesure de la profondeur moyenne des poches sera effectuée à l'aide d'une sonde parodontale. L'application du gel sera faite en dehors de la présence de la salive : l'isolement des dents est impératif. Une anesthésie pourra être nécessaire. **Contre-indications :** Hypersensibilité à la substance active ou à l'un des excipients. Allergie aux antibiotiques de la famille des tétracyclines. L'emploi de ce médicament doit être évité chez l'enfant de moins de 8 ans, en raison du risque de coloration permanente des dents et d'hypoplasie de l'émail dentaire. Grossesse et Allaitement (voir rubrique Grossesse et allaitement). Association avec les rétinoïdes (voir rubrique Interactions avec d'autres médicaments et autres formes d'interactions). **Mises en garde et précautions d'emploi :** Le brossage des dents, l'utilisation de bains de bouche ou de fil dentaire doivent être limités pendant les deux heures qui suivent l'application, ainsi que toute prise alimentaire. En raison de la possibilité de sensibilisation locale, la zone traitée devra être soigneusement observée. Si les signes et/ou les symptômes de sensibilisation (prurit, œdème, papules) se développent, il convient d'arrêter le traitement. Les précautions liées à l'administration systémique de minocycline doivent être prises en considération avant l'utilisation de ce médicament, en particulier : le surdosage expose à un risque d'hépatotoxicité ; la minocycline doit être utilisée avec précaution en cas d'insuffisance hépatique. En cas d'apparition d'éruption cutanée, de fièvre ou d'adénopathies, il convient d'arrêter le traitement (cf. Effets indésirables). Des cas de syndrome d'hypersensibilité ont été rapportés avec la minocycline. Le risque de survenue et la sévérité de ces réactions semblent être plus élevés chez les patients de phototype foncé (phototype V-VI). **Interactions avec d'autres médicaments et autres formes d'interactions :** Association contre-indiquée : rétinoïdes (voie générale) ; risque d'hypertension intra-crânienne. **Associations faisant l'objet de précautions d'emploi :** Anticoagulants oraux : augmentation de l'effet des anticoagulants oraux et du risque hémorragique. Contrôle plus fréquent du taux de prothrombine et surveillance de l'INR - adaptation éventuelle de la posologie des anticoagulants oraux pendant le traitement anti-infectieux et après son arrêt. Sel, oxydes, hydroxydes de magnésium, d'aluminium et de calcium (topiques gastro-intestinaux) : diminution de l'absorption digestive des cyclines. Prendre les topiques gastro-intestinaux à distance des cyclines (plus de 2 heures, si possible). **Sels de fer (voie orale) :** diminution de l'absorption digestive des cyclines (formation de complexes). Prendre les sels de fer à distance des cyclines (plus de 2 heures, si possible). **Problèmes particuliers du déséquilibre de l'INR :** De nombreux cas d'augmentation de l'activité des anticoagulants oraux ont été rapportés chez des patients recevant des antibiotiques. Le contexte infectieux ou inflammatoire marqué, l'âge et l'état général du patient apparaissent comme des facteurs de risque. Dans ces circonstances, il apparaît difficile de faire la part entre la pathologie infectieuse et son traitement dans la survenue du déséquilibre de l'INR. Cependant, certaines classes d'antibiotiques sont davantage impliquées : il s'agit notamment des fluoroquinolones, des macrolides, des cyclines, du cotrimoxazole et de certaines céphalosporines. **Grossesse et allaitement :** La minocycline passe dans le placenta et le lait maternel ; son emploi doit être évité chez les femmes enceintes ou celles qui allaitent (risque d'anomalie du bourgeon dentaire ou de dyschromie dentaire chez l'enfant). **Effets sur l'aptitude à conduire des véhicules et à utiliser des machines :** Les précautions liées à l'administration systémique de minocycline doivent être prises en compte, à savoir : attirer l'attention des conducteurs ou utilisateurs de machines sur les risques de sensations vertigineuses avec impression d'idéation ralentie. **Effets indésirables :** Irritation gingivale, douleur locale, ecchymose, œdème gingival, abcès dentaire, diarrhée, douleur gastrique. Les syndromes suivants ont été rapportés : Syndrome d'hypersensibilité consistant en une réaction cutanée (tel que éruption cutanée ou dermatite exfoliative), éosinophilie et une ou plusieurs des manifestations suivantes : hépatite, pneumopathie, néphrite, myocardite, péricardite. Fièvre et lymphadénopathie peuvent être présentes. (Cf. Rubrique «Mises en garde et précautions particulières d'emploi»). **Déclaration des effets indésirables suspectés :** La déclaration des effets indésirables suspectés après autorisation du médicament est importante. Elle permet une surveillance continue du rapport bénéfice/risque du médicament. Les professionnels de santé déclarent tout effet indésirable suspecté via le système national de déclaration : Agence nationale de sécurité du médicament et des produits de santé (ANSM) et réseau des Centres Régionaux de Pharmacovigilance - Site internet : <https://signalement.social-sante.gouv.fr>. **Surdosage :** En cas de surdosage, faire un lavage gastrique. Il n'existe pas d'antidote spécifique. **PROPRIÉTÉS PHARMACOLOGIQUES : Propriétés pharmacodynamiques : PRODUIT PROFESSIONNEL DENTAIRE - ANTIBIOTIQUE DE LA FAMILLE DES CYCLINES (A) : Appareil digestif et métabolisme / J. Anti-infectieux.** La minocycline est un antibiotique de la famille des tétracyclines. Ce gel, de par son principe actif, la minocycline, a une activité antimicrobienne qui porte sur la majeure partie de la flore responsable des parodontites. **SPECTRE D'ACTIVITÉ ANTI-BACTÉRIENNE :** les concentrations critiques séparent les souches sensibles des souches de sensibilité intermédiaire et ces dernières, des résistantes : S ≤ 4 mg/l et R > 8 mg/l. La prévalence de la résistance acquise peut varier en fonction de la géographie et du temps pour certaines espèces. Il est donc utile de disposer d'informations sur la prévalence de la résistance locale, surtout pour le traitement d'infections sévères. Ces données ne peuvent apporter qu'une orientation sur les probabilités de la sensibilité d'une souche bactérienne à cet antibiotique. Lorsque la variabilité de la prévalence de la résistance en France est connue pour une espèce bactérienne, elle est indiquée entre parenthèses : **ESPECES SENSIBLES : Aérobie à Gram positif :** *Bacillus*, *Enterococcus* (40 -80%), *Staphylococcus méti-S*, *Staphylococcus méti-R** (70 -80%), *Streptococcus A* (20%), *Streptococcus B* (80 -90%), *Streptococcus pneumoniae* (20 -40%). **Aérobie à Gram négatif :** *Branhamella catarrhalis*, *Brucella*, *Escherichia coli* (20 -40%), *Haemophilus influenzae* (10%), *Klebsiella* (10 -30%), *Neisseria gonorrhoeae*, *Pasteurella*, *Vibrio cholerae*. **Anaérobies :** *Propionibacterium acnes*. **Autres :** *Borrelia burgdorferi*, *Chlamydia*, *Coxiella burnetii*, *Leptospira*, *Mycoplasma pneumoniae*, *Rickettsia*, *Treponema pallidum*, *Ureaplasma urealyticum*. **ESPECES RESISTANTES (A) : Aérobie à Gram négatif :** *Acinetobacter*, *Proteus mirabilis*, *Proteus vulgaris*, *Pseudomonas*, *Serratia*. *La fréquence de résistance à la métilicine est environ de 30 à 50% de l'ensemble des staphylocoques et se rencontre surtout en milieu hospitalier. **Remarque :** ce spectre correspond à celui des formes systémiques de la minocycline. Avec les présentations pharmaceutiques locales, les concentrations obtenues *in situ* sont très supérieures aux concentrations plasmatiques. Quelques incertitudes demeurent sur la cinétique des concentrations *in situ* sur les conditions physico-chimiques locales qui peuvent modifier l'activité de l'antibiotique et sur la stabilité du produit *in situ*. **Propriétés pharmacocinétiques :** Les concentrations de minocycline dans le fluide gingival du sillon sont restées à des niveaux cliniquement efficaces pendant une durée minimum de trois jours après l'administration de 0,05 g de gel (1 mg de minocycline) dans les poches parodontales. Les concentrations sériques de minocycline après administration sous gingivale comme après administration orale de 0,5 g de gel (10 mg de minocycline), sont de l'ordre de 0,1 à 0,2 µg/ml. Ces concentrations sont plus faibles que celles observées après administration orale de 100 à 200 mg/jour de minocycline, doses utilisées en thérapeutique systémique. **DONNÉES PHARMACEUTIQUES : Incompatibilités :** sans objet. **Durée de conservation :** 2 ans. **Précautions particulières de conservation :** A conserver entre + 2°C et + 8°C (au réfrigérateur). A conserver dans l'emballage extérieur d'origine et à l'abri de la lumière. **Nature et contenu du récipient :** 0,5 g de gel en seringue jetable (polypropylène) sous sachet (aluminium), boîte de 1 ou 3 seringues. **Précautions particulières d'élimination et de manipulation :** Tout médicament non utilisé ou déchet doit être éliminé conformément à la réglementation en vigueur. **TITULAIRE DE L'AUTORISATION DE MISE SUR LE MARCHÉ :** SUNSTAR France - 105, rue Jules Guesde - 92300 LEVALLOIS-PERRET. **NUMERO(S) D'AUTORISATION DE MISE SUR LE MARCHÉ :** 339 125-4 / 0,5 g de gel en seringue jetable (polypropylène) sous sachet (Aluminium), boîte de 1, 360 940-5 / 0,5 g de gel en seringue jetable (polypropylène) sous sachet (Aluminium), boîte de 3. **DATE DE PREMIERE AUTORISATION / DE RENOUVELLEMENT DE L'AUTORISATION :** 28 juin 1995 / 28 juin 2010. **DATE DE MISE A JOUR DU TEXTE :** Avril 2021. **CONDITIONS DE PRESCRIPTION ET DE DELIVRANCE :** Liste I. Réservé à l'usage professionnel dentaire. **EXPLOITANT DE L'AUTORISATION DE MISE SUR LE MARCHÉ :** CENTRE SPECIALITES PHARMACEUTIQUES - 76, avenue du Midi 63800 Cournon d'Auvergne. Médicament non remboursable et non agréé aux collectivités.

1. Satomi et al. Minocycline HCl concentration in periodontal pocket after administration of LS007. Journal of Japanese Society of Periodontology, 1987 ; 29(3) :337-43 - 2. Résumé des caractéristiques du produit



Sur www.sop.asso.fr,
la SOP propose
un catalogue de
formations en VOD
de plus d'une centaine
d'heures.

Voir, imiter, répéter

Nul doute, Paris 2024 aura été l'événement marquant de l'été. Après avoir vibré aux dramaturgies que nous réserve le sport, nous avons vu et revu les replays, admiré au ralenti l'esthétique de gestes décomposés, apprécié la fluidité du perchiste Mondo. Événement dans l'événement, on notera qu'un Pakistanais, un Indien et un Grenadien ont constitué le premier podium des JO où ne figurait aucun Européen dans une discipline, le lancer du javelot, de tout temps dominée par ces derniers.

Quand on sait par exemple qu'aux États-Unis, classés première nation mondiale, les sélections se font au cours de compétitions couperets qui misent sur l'émulation, considérée comme facteur de progrès, comment expliquer que des athlètes si isolés, si peu soutenus, soient parvenus à intégrer l'élite d'un podium olympique ?

Commentaire d'un journaliste sportif à propos du champion olympique pakistanais de javelot : « *Il a appris en visionnant les enregistrements vidéo des meilleurs Européens.* » Apprendre, donc, en observant la technique et en imitant le geste.

Se former de chez soi en visionnant des vidéos, c'est ce qu'aujourd'hui la SOP propose avec un catalogue de plus d'une centaine d'heures. Un catalogue de VOD classées par rubriques, qui s'enrichira dans le futur.

Apprendre en observant, certes, mais aussi et surtout, comme tout sportif, en répétant les gestes jusqu'à les maîtriser, mais là au cours des travaux pratiques que proposent nos cycles de formation approfondie.

La VOD et ses tarifs dégressifs viennent donc compléter une offre de formation articulée autour des Journées à thème et des formations approfondies que chacun pourra retrouver dans leur intégralité sur la nouvelle page d'accueil du site de notre association www.sop.asso.fr.

Ainsi, chacun pourra voir et revoir, écouter et réécouter pour apprendre à l'instar des meilleurs sportifs.

Marc Roché

LE CHOIX DE L'EFFICACITÉ

0,12%
CHLORHEXIDINE



PRÊT À L'EMPLOI

**MÉDICAMENT
REMBOURSÉ À 15%**
Flacon 300 ml

**SANS
ALCOOL***

PAROEX
Digluconate de chlorhexidine à 0,12%

TRAITEMENT D'APPOINT DES INFECTIONS BUCCALES ET DES SOINS POST-OPÉRATOIRES EN STOMATOLOGIE

La prescription des bains de bouche à base de chlorhexidine doit être réservée aux patients ne pouvant assurer une hygiène correcte par le brossage des dents. **POUR ADULTES ET ENFANTS DE 6 ANS ET PLUS.**

Mentions légales disponibles sur le site : <https://base-donnees-publique.medicaments.gouv.fr>

Médicaments non soumis à prescription médicale - Agréé aux collectivités

*Paroex ne contient pas d'éthanol comme excipient

SUNSTAR
FRANCE

SOMMAIRE

JOURNAL DE LA SOP

LE MAGSOP

6-10



LES ACTUALITÉS

6 SOP À L'ADF: PÉDIATRIE

7 SE FORMER EN VOD À LA SOP

**10 RETOUR SUR LE VOYAGE CONGRÈS
À L'ÎLE MAURICE**

6-9



LES CHRONIQUES

**6 CHRONIQUE DE FAUTEUIL : RÉVÉLATION,
PAR VALÉRIE TRAVERT**

**8 ZOOM CLINIQUE : CAS PRATIQUE OMNI-ORTHO
(PREMIÈRE PARTIE), PAR PHU CAT PHAN**

LES FORMATIONSSOP

RETROUVEZ TOUTES NOS FORMATIONS / **P. 11**



Société odontologique de Paris 6, rue Jean-Hugues, 75116 Paris – Tél.: 01 42 09 29 13

Tirage et diffusion: 40000 exemplaires Abonnement 1 an (8 numéros): 10 euros Prix au numéro: 1,55 euro

Rédacteur en chef: Charley Provoost Rédacteur en chef adjoint: Gérard Mandel

Directeur de la publication: Marc Roché Comité éditorial: Meyer Fitoussi, Philippe Milcent, Catherine Akari.

Conception, réalisation: Texto Éditions, Création: Ewa Biejat, Maquette: Fabrice Roux

Photos: DR: pp. 1, 3, 5, 6, 7, 8, 9, 10, 11, 13, 14, 15, 16, 17, 21, 22, 24, 25, 27, 28.

Internet: www.sop.asso.fr Secrétariat: secretariat@sop.asso.fr ISSN: 1285-3933

Régie publicitaire: Catherine Akari: 01 42 09 29 13

Impression: Imprimerie Léonce Deprez – Zone industrielle – 62620 Ruitz



**LA CERTIFICATION QUALITÉ
A ÉTÉ DÉLIVRÉE AU TITRE
D'ACTION SUIVANTE :
ACTIONS DE FORMATION**

SOP à l'ADF : pédiatrie

« Aborder sereinement et optimiser les soins chez les enfants en omnipratique ». Enjeu capital en termes de santé publique, sujet quotidien au cabinet, la prise en charge des jeunes patients sera au cœur de la séance SOP à l'ADF, le 28 novembre prochain. Cette conférence s'appuiera sur l'expérience d'un trio chevronné d'odontologistes pédiatriques qui partageront avec les praticiens conseils, nouveautés et astuces pour intégrer dans leur pratique quotidienne, de façon optimale et sereine, les soins pour la prochaine génération sans carie.

CHRONIQUE DE FAUTEUIL















Révélation

Savoir rester ferme devant la demande baroque d'un patient n'est pas chose facile pour beaucoup d'entre nous. J'ai quelques confrères qui disent ne pas éprouver d'état d'âme dans ces situations. En gros, quand un patient réclame l'impossible, ils le lui disent de manière simple mais ferme, puis ils passent à l'étape suivante. L'herbe étant toujours plus verte chez le voisin, j'avoue que leur aisance dans cet exercice suscite chez moi une sorte d'admiration. Cela étant, n'exagérons rien : même si j'y mets les formes et si cela prend deux ou trois minutes de plus, à la fin des fins, je parviens quand même au but. Bref, que cela nous plaise ou pas, nous savons dire non. Cela étant, à l'inverse, il faut aussi parfois se laisser surprendre par le patient, lorsqu'il nous éclaire sur une approche à laquelle nous n'avions pas pensé. Bien sûr, le patient n'a pas notre expérience et notre savoir cliniques. Il nous appartient de traduire, en termes techniques, sa vision des choses. C'est ce qui m'est arrivé récemment avec une patiente insatisfaite d'un bridge associant dents naturelles et implants. Le dialogue s'ouvre et soudain, au détour de l'un de ses propos, elle m'éclaire sur une solution à laquelle je n'avais pas du tout songé : scinder le bridge et répartir les piliers différemment. J'ai étudié cette proposition, l'ai validée et le résultat fut excellent, dépassant même nos attentes respectives. Certes, ces situations de dialogue aboutissant à une « révélation » clinique n'arrivent pas tous les quatre matins. Mais je les trouve infiniment gratifiantes car elles sont le fruit d'une relation de confiance et d'une volonté du patient de participer activement à l'élaboration de son propre plan de traitement.



Les petits bonheurs, les doutes et parfois les affres d'un exercice au quotidien en pratique généraliste vus par Valérie Travert, omnipraticienne.

Se former en VOD à la SOP

 <p>Gestion des espaces interdentaires dans les secteurs postérieurs Conférence des Drs Martin Brienc et David Nisand</p>	 <p>Replay Journée « Bruxismes » Conférence du Dr Emmanuel D'Incau Conférence du Pr Maria-Cloïde Serra Conférence du Pr Jean-Daniel Orthlieb Conférence du Dr Sébastien Felenc</p>	 <p>Gestion des espaces interdentaires dans les secteurs antérieurs Conférence des Drs David Nisand et Martin Brienc</p>	 <p>Retraitement en dentisterie restauratrice : copier-coller ou copier et coller ? Conférence du Dr Cédrik Bernard Retraitement en dentisterie restauratrice : copier-coller ou copier et coller ? Conférence du Dr Cédrik Bernard</p>	 <p>Rendre le sourire sans toucher aux dents Conférence du Dr Chloé Plassart Rendre le sourire sans toucher aux dents Conférence du Dr Chloé Plassart</p>	 <p>Prise en charge des DTM par les orthèses occlusales Conférence du Dr Jean-Philippe R4 Prise en charge des DTM par les orthèses occlusales Conférence du Dr Jean-Philippe R4</p>
 <p>Reconstitutions des dents usées Conférence du Dr Sébastien Felenc</p>	 <p>Symptomatologie et spécificités du patient Conférence du Dr Romain Ceinos</p>	 <p>Traitement des MIH en antérieur Conférence du Dr Mathilde Jalladaud</p>	 <p>Prise en charge prothétique des dents postérieures Conférence du Dr Léa Massé</p>	 <p>N°4 - Restauration - Paris Conférence du Dr Franck Decup N°4 - Restauration - Paris Conférence du Dr Franck Decup</p>	 <p>Comment guider nos traitements restaurateurs et parodontaux ? Conférence du Dr Mathilde Jalladaud</p>

+ DE 100 VIDÉOS THÉMATIQUES

Accéder à plus d'une centaine de vidéos de formation en un clic. C'est le nouveau service de vidéo à la demande (VOD) que propose désormais la SOP via son site Internet. Céramique, implantologie, chirurgie orale, endo, etc. : vous trouverez toute l'offre de la SOP issue des Journées qu'elle a organisées depuis 2019, avec un système de réactualisation permanente de ces VOD.

Disponibles à la location pour une durée de six mois (29 euros l'unité, tarif dégressif à partir de cinq vidéos), ces conférences filmées sur le vif par des opérateurs professionnels portent sur des thématiques destinées à l'omnipraticien, au chirurgien-dentiste à pratique exclusive ou au spécialiste. En pratique, vous avez la possibilité de choisir :

- Une conférence spécifique sur telle ou telle thématique ;
- Une thématique complète, c'est-à-dire l'ensemble des vidéos portant sur un même sujet ;
- Une Journée entière organisée par la SOP comportant toutes les conférences cliniques qui s'y sont données.

Un moyen simple de voir – ou revoir – à votre rythme les différents points de connaissance abordés durant nos formations.

À noter que toute personne s'inscrivant à une Journée de la SOP en présentiel accède ensuite gratuitement, pendant six mois, au replay de cette formation. ▀

Comment profiter de cette nouvelle offre ?

Rien de plus simple, ça se passe ici :

<https://www.sop.asso.fr/videos-a-la-demande/>

ZOOM CLINIQUE

Pages réalisées sous la direction éditoriale du D^r Mathilde Jallaud

Cas d'omnipratique (partie I : orthodontie)

D^r Phu Cat PHAN, exercice libéral orienté vers l'orthodontie

En orthodontie, dans sa pratique quotidienne, le praticien est régulièrement sollicité pour la prise en charge de patients chez lesquels une ou plusieurs dents sont absentes. 3,6 % de la population est concernée par l'agénésie de l'incisive latérale supérieure (référence bibliographique 1).

La décision d'ouverture ou de fermeture de l'espace est effectuée de manière individualisée, au cas par cas. Nous vous présentons ici un exemple de cas d'agénésie d'une incisive latérale, avec une approche multidisciplinaire, combinant orthodontie et dentisterie esthétique (article à suivre dans le JSOP daté novembre 2024)

- Présentation de la situation clinique.



Fig. 1 : Vue endobuccale de face

La jeune Agathe V. âgée de 11 ans se présente au cabinet pour une consultation d'orthodontie. Les parents ont pris rendez-vous pour un alignement dentaire et la fermeture des diastèmes [Fig. 1].

Examen exobuccal de face



Fig. 2 : Portrait sourire de face

Au repos, Agathe présente un visage de type brachyfacial, avec un étage inférieur légèrement diminué. On remarque une déviation du menton vers la gauche. La ligne bicommissurale est convexe vers le haut [Fig. 2]. Le sourire permet une exposition de 50 % de la dentition.

Examen exobuccal de profil

Le visage est de type cis-frontal avec un profil sous-nasal convexe, et un angle naso-labial ouvert.

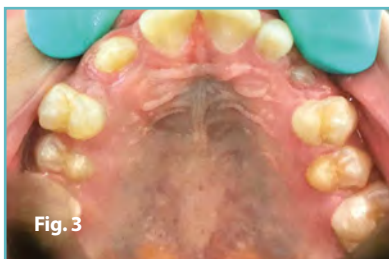

Fig. 3

Examen endo-buccal

Au maxillaire, toutes les dents définitives sont présentes, sauf la 12, la 13 se situant au milieu de l'espace où devraient se pla-

cer 12 et 13. On note la forme riziforme de 22 [Fig. 3]. À la mandibule, 75 et 85 sont encore sur l'arcade. En occlusion, le milieu incisif mandibulaire est légèrement dévié vers la gauche. Nous observons une classe 2 division 1 subdivision droite.

À la radiographie panoramique

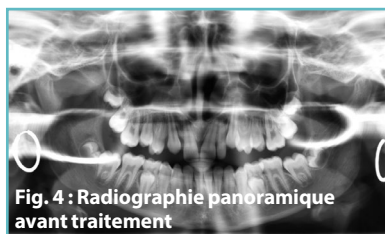

Fig. 4 : Radiographie panoramique avant traitement

Nous objectivons l'agénésie de 12, et le remplacement imminent de 85 et 75, 35 et 45 faisant leurs éruptions dans

leurs couloirs respectifs [Fig. 4].

À la téléradiographie de profil

Nous diagnostiquons une classe 1 squelettique, à tendance hypodivergente (FMA de 16 degrés). L'angle AoBo est négatif, ce qui objective un prémaxillaire légèrement reculé par rapport à la mandibule.

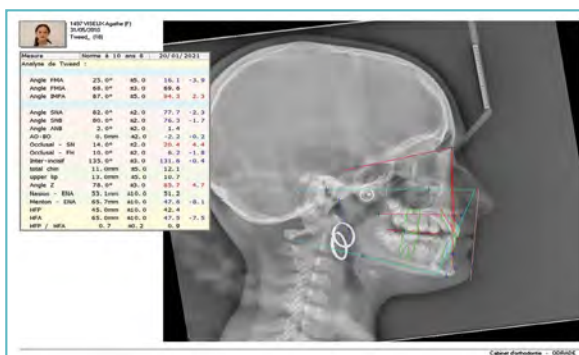

Fig. 5 : Téléradiographie de profil et analyse de Tweed

Diagnostic

Agathe est une patiente en classe 1 squelettique, hypodivergente, avec un hypo-développement du prémaxillaire [Fig. 5].

Au niveau dentaire, elle est en classe 2 division 1 subdivision droite avec une agénésie de 12 et une 22 riziforme.

Objectifs

Il faut aligner et niveler les arcades, faire correspondre les milieux incisifs, tout en fermant les espaces ou en compensant les édentements.

Du fait du profil cutané sous-nasal de la patiente, de sa typologie hyperdivergente et de son âge, il est convenu avec les parents qu'au lieu de fermer les espaces, nous allons d'une part ouvrir celui de 12 pour y placer un bridge collé cantilever, et d'autre part, en aménager en distal et en mésial de 22 pour réaliser une stratification composite en fin de traitement.

Le bridge cantilever est une solution de choix pour remplacer une dent, en attendant la pose d'un implant. Il a démontré sa fiabilité depuis de nombreuses années. Son évolution avec le passage de deux à une ailette et à des matériaux à infrastructures céramiques permet d'offrir une solution alliant esthétique et durabilité.

Étapes cliniques orthodontiques

Agathe est équipée d'un appareil multibagues au maxillaire et à la mandibule. La séquence d'arcs est la suivante: .014 niti, .016 niti, .016x22 niti, 0.17x25 acier. En même temps que l'espace de 12 est aménagé, (notamment, en distalant 13), le milieu interincisif maxillaire se recentre pour s'aligner avec celui de la mandibule. Tout en contrôlant la classe 1 d'Angle au niveau des molaires et des canines, en empêchant



Fig. 6 : Vue occlusale de l'arcade maxillaire avec intégration de 12 prothétique



Fig. 7 : Vue intrabuccale face avec intégration de 12 prothétique

notamment la perte d'ancrage, les deux espaces de part et d'autre de 22 sont aménagés. Dès que la classe 1 dentaire est obtenue des deux côtés, et que le milieu interincisif maxillaire est aligné avec celui de la mandibule, une dent prothétique est ajoutée à l'appareil multiattaches pour masquer/compenser la 12 manquante [Fig. 6 et 7].

Pour ce faire, un boîtier est collé sur une dent prothétique, taillée pour rentrer dans l'espace.

Après les finitions orthodontiques, concernant les corrections de la classe 2 division 1 subdivision droite, et du torque [Fig. 8, 9, 10, 11] la patiente est réadressée à son omni praticien pour la réalisation du bridge cantilever pour le remplacement de 12 et de la stratification composite sur 22. ▀.

Ces étapes seront présentées dans le JSOP daté novembre 2024 dans la seconde partie de l'article.



Fig. 8 : Vue intrabuccale face, à la fin du traitement orthodontique, correspondance des milieux incisifs



Fig. 9 : Vue occlusale maxillaire, à la fin du traitement orthodontique



Fig. 10 : vue intrabuccale droite, classe 1



Fig. 11 : vue intrabuccale gauche, classe 1

Bibliographie :

Inès Dallel et al., L'agénésie des incisives latérales supérieures : étude d'une population orthodontique et illustration clinique, *International Orthodontics Volume 16, Issue 2, June 2018, pages 384-407.*

Lucas Ferri et al., Agénésie d'incisive latérale, le bridge cantilever périphérique : une indication encore valable ? À propos d'un cas, *L'Information Dentaire n° 17, 26 avril 2023, page 50-54.*

Attal J.P, Tirllet G., Le cantilever : une nouvelle géométrie pour les bridges collés, *Revue de la littérature, Réal Clin 2015. 26 (1), pages 25-34.*

Kern M, Sasse M., Ten-year survival of anterior all-ceramic resin-bonded xed dental prostheses, *J Adhes Dent., 2011, 13, pages 407-410.*

Retour sur le voyage congrès à l'Île Maurice



Les conférenciers et les organisateurs de la SOP et de la MDA de cette édition 2024 du voyage congrès à l'Île Maurice.

L'édition 2024 du voyage congrès à l'Île Maurice, organisée par la SOP en collaboration avec la Mauritius Dental Association (MDA), s'est tenue en avril dernier. Les praticiens venus d'Europe et leurs confrères mauriciens, dont beaucoup attendent cet événement dans le cadre de leur formation continue, étaient conviés à un programme scientifique haut de gamme autour de trois grandes thématiques : la chirurgie orale, l'endodontie et les soins prothétiques. Sur le difficile thème des lésions des muqueuses orales, Anne-Laure Eijel a su conquérir son auditoire et à le faire interagir – échanges très fructueux – à partir de ses cas cliniques. Pédagogie oblige, elle a insisté sur le rôle majeur de l'omnipraticien dans le dépistage précoce de certaines de ces lésions. De la double courbure d'une K10 à la pratique du « bypass », Pierre Matchou, conférencier qu'on ne présente plus,

est revenu quant à lui sur les principes d'endodontie intangibles et sur ces petits détails qui font toute la différence. Le troisième et dernier conférencier, Florent Trevelo, a dressé l'actualité scientifique et clinique du bridge collé cantilever. Avec un recul d'une quinzaine d'années et à la lumière des retours d'expérience des différentes solutions implantaires, il a réaffirmé l'importance de cette technique. Il a défini l'évolution du concept, a posé les indications de cette solution et décrit le pas à pas de sa réalisation de façon didactique. En somme : un programme scientifique varié qui fut parfaitement respecté et unanimement salué par les participants, doublé de précieux échanges informels entre confrères. Ceci, bien sûr, toujours dans la convivialité que véhicule cet événement de la SOP, une marque de fabrique de notre société scientifique. ▀

Marc Roché

PROGRAMME

FORMATIONS SOP

14 - 17 LES JOURNÉES

13 17 OCTOBRE 2024 - PROTHÈSE COMPLÈTE À L'HEURE DU RAC O



16 16 JANVIER 2025 - TRAITEMENT DU SECTEUR ANTÉRIEUR: DENT OU IMPLANT ?

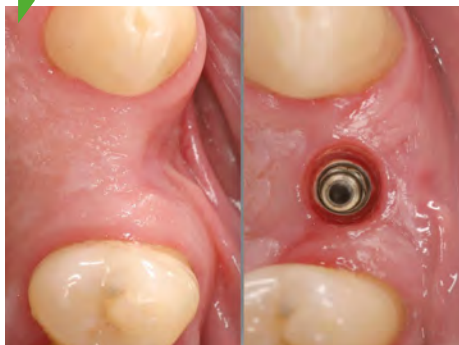

18 - 26 LES FORMATIONS APPROFONDIES

- 18 CESSION, TRANSMISSION DU CABINET (3 HEURES)
- 18 CONE BEAM ET TRANSITION NUMÉRIQUE (3 JOURS)
- 19 DENTISTERIE ESTHÉTIQUE (11 JOURS)
- 19 DERMATOLOGIE BUCCALE (5 JOURS)
- 20 ENDODONTIE (10 JOURS)
- 20 VALORISATION, CESSION DU CABINET (1 JOUR)
- 21 FACTEURS HUMAINS (3 JOURS)
- 22 LASER (2 JOURS)
- 23 HYPNOSE (9 JOURS)
- 23 OCCLUSODONTIE (8 JOURS)
- 24 ODONTOLOGIE PÉDIATRIQUE (8 JOURS)
- 25 PARODONTIE (8 JOURS)
- 26 EXERCER EN 2024 : LIBÉRAL OU SALARIÉ ? (1 JOUR)
- 26 PRÉPARER SA RETRAITE (1 JOUR)

27 - 31 LES DPC

- 27 DPC - CÔNE BEAM ET TRANSITION NUMÉRIQUE (1 JOUR)
- 28 DPC - DIAGNOSTIC, TRAITEMENTS ENDODONTIQUES, PROTOCOLES CLINIQUES (1 JOUR)
- 29 DPC - CHIRURGIE PLASTIQUE PARODONTALE ET PÉRI-IMPLANTAIRE (3 JOURS)
- 29 DPC - DÉPISTAGE ET PRISE EN CHARGE PRÉCOCE DES DYSFONCTIONS ET DYSMORPHOSES DE L'APPAREIL MANDUCATEUR (1 JOUR)
- 30 DPC - DIAGNOSTIC, PRÉVENTION, TRAITEMENT DES LÉSIONS MUQUEUSES DE LA CAVITÉ ORALE (2 JOURS)
- 30 DPC - PRISE EN CHARGE DES ÉROSIONS ET USURES (2 JOURS)
- 31 DPC - MALADIES PÉRI-IMPLANTAIRE : DIAGNOSTIC ET PRÉVENTION (2 JOURS)



L'école des assistants dentaires

CNQAOS

**1ER CENTRE DE FORMATION
DES ASSISTANTS DENTAIRE**

Cours à Paris/Bastille
6 rue Neuve Saint-Pierre 75004 PARIS
Métro : Bastille ou Saint-Paul

TÉL. : 01 78 91 01 40
formation@cnqaos.org
www.cnqaos.fr



J'ai une conférence
à l'ADF le vendredi
matin ... on fait
l'expo l'après-midi ?

... Bonne idée,
je préviens le
groupe tout
de suite sur
le réseau !

MD MY
DENTAIRE

LE RÉSEAU DES CHIRURGIENS-DENTAIRE

Un service proposé par ANNUAIRE DENTAIRE.COM

Derniers jours pour s'inscrire

Journée du jeudi 17 octobre 2024

LA PAC À L'HEURE DU RAC O

Concilier modernité et nomenclature

À partir de
242 €

Disciplines abordées : prothèse, chirurgie, implantologie, numérique, communication.

Format : présentiel.

Durée : 7 heures

Date : 17 octobre 2024

Horaires : 9h – 17 h 30

Lieu : Espace Saint-Martin – 199 bis, rue Saint-Martin 75003 Paris

Public concerné : praticiens en exercice, étudiants en 6^e année, internes.

Nombre de participants : jusqu'à 350.

OBJECTIFS PÉDAGOGIQUES

Donner aux participants les outils qui leur permettront de :

- comprendre ce qu'implique la fabrication d'une PAC à l'heure du RAC O ;
- maîtriser les techniques ;
- améliorer les procédés ;
- pérenniser sa pratique/technique.



PROGRAMME

- Mise en condition tissulaire (MECT) et chirurgie prothétique.
- Les empreintes primaires.
- Les empreintes secondaires.
- Les dents prothétiques : choisir ou subir ? Le "choix à trois" (patient-prothésiste-praticien), ou l'importance de la communication avec son patient.
- La prothèse télescope : une alternative à la PAC conventionnelle ou à la prothèse fixe supra-implantaire.
- QCM ante et post conférences.

MOYENS PÉDAGOGIQUES

- Pour toutes les conférences : cas cliniques sur support projeté.
- Livret distribué aux participants ;
- Formulaire d'évaluation.

RESPONSABLE SCIENTIFIQUE

Marc Roché.

GROUPE DE TRAVAIL

Kinz Bayet, Mathilde Jalladaud, Bertrand Tervil.

CONFÉRENCIERS



François Furic



Adel Hamdani



Corentin Illand



Christophe Rignon-Bret



Lise Valtaud



Claudine Wulfman



PAC À L'HEURE DU RAC 0

L'INTERVIEW de trois conférenciers



Corentin Illand
chef de clinique,
exercice libéral

Vous appartenez tous trois au département de prothèse de l'université Paris-Cité, et intervenez, au titre de cette expertise, au cours de cette journée...

Christophe Rignon-Bret – Beaucoup de praticiens libéraux se détournent de la prothèse amovible complète depuis la mise en place du RAC 0 et adressent ces patients à l'hôpital ou aux centres de santé, car il s'agit d'un traitement difficile et peu rémunérateur en regard du temps alloué. Cependant, nous ne devons pas perdre de vue que la prothèse complète vise à restaurer l'esthétique et la fonction et contribue ainsi à améliorer la qualité de vie des patients totalement édentés. L'édentement complet est un véritable handicap. Selon la Haute autorité de santé (HAS), plus deux millions de Français sont aujourd'hui édentés complets. La prothèse est censée leur redonner une qualité de vie et un confort psychologique. Il est donc essentiel que les chirurgiens-dentistes continuent de réaliser ces traitements. Cette Journée entend montrer qu'en dépit de la contrainte financière imposée par l'assurance maladie, des techniques et protocoles modernes permettent de concilier devoir de santé publique, efficacité de traitement, pour redonner le sourire à nos patients.

Quel sera, respectivement, votre propos ?

Lise Valtaud – J'interviendrai sur la mise en condition tissulaire et la chirurgie prothétique. Il s'agit d'une étape méconnue dans le renouvellement de la prothèse. Elle est pourtant essentielle dans le traitement prothétique puisqu'elle en conditionne en partie le succès. Combinée ou pas à une chirurgie préprothétique, elle permet d'assainir la surface d'appui afin de réaliser dans les meilleures conditions de nouvelles prothèses complètes. Elle permet aussi une réadaptation transitoire de l'ancienne prothèse et la prise en compte, lors du renouvellement de la prothèse (environ tous les 5 à 6 ans), des modifications ou des altérations des surfaces d'appuis. De nombreux matériaux sont disponibles sur le marché et j'aurai pour ambition de présenter ces matériaux, dont les plus récents, leurs indications et leur mise en œuvre. L'assainissement de la surface d'appui avant d'entreprendre la réalisation de nouvelles prothèses fait l'objet d'une codification CCAM pour la mise en condition tissulaire, et d'une éventuelle prise en charge par la CCAM pour la chirurgie préprothétique. Tout est question ici d'une lecture avisée de la nomenclature.

Corentin Illand et Christophe Rignon-Bret – Nous interviendrons en binôme sur l'étape des empreintes. Notre objectif est de montrer qu'il est actuellement possible de réduire le nombre de séances au fauteuil sous certaines conditions. Cette possibilité est offerte grâce aux progrès



Christophe Rignon-Bret
PU-PH, exercice libéral



Lise Valtaud
cheffe de clinique

technologiques, au développement de l'outil numérique et à l'application de protocoles opératoires rigoureux. La question essentielle est donc : peut-on concentrer certaines étapes cliniques et gagner du temps sans déroger à la qualité de réalisation prothétique ? Si oui, sous quelles indications ?

Christophe Rignon-Bret – J'interviendrai ensuite, avec mon complice le D^r François Furic, sur le choix de la prothèse et l'alternative potentielle que constitue la prothèse implantaire télescope. Cette technique est au carrefour entre le bridge fixe implanto-porté, peu accessible financièrement pour la majorité des patients, et la PAC supra-implantaire, qui constitue le traitement de référence pour l'édentement complet mandibulaire.

La prothèse télescope est une alternative méconnue en France ! Pourtant, elle présente l'avantage notable d'être amovible, donc d'un entretien aisé, très rétentive et confortable car elle permet de s'affranchir d'un faux palais au maxillaire. La prothèse télescope est aussi intéressante en cas de maxillaire très résorbé, quand il existe un besoin esthétique pour retrouver des soutiens labiaux harmonieux. En somme, elle conjugue de nombreux avantages que nous détaillerons avant de décrire le protocole opératoire. Nous souhaitons faire découvrir cette alternative au bridge fixe implanto-porté et à la PACSI qui bénéficie de résultats fiables avec un coût de traitement intermédiaire aux deux autres options.

Quel est le principal message que vous allez porter ?

Christophe Rignon-Bret – Tout simplement que la PAC reste un traitement d'actualité, enrichi des évolutions techniques afin de continuer à traiter les patients édentés avec des soins de qualité, même à l'heure du RAC O. Si on prend un peu de hauteur, en sortant du seul enjeu financier pour le praticien, gardons à l'esprit qu'il y a ici un véritable enjeu de santé publique car l'édentement concerne une population importante, notamment les seniors, population en croissance avec l'augmentation de l'espérance de vie. L'édentement total est aujourd'hui considéré médicalement comme le premier handicap de la sphère orale, touchant à la fois au physique – il empêche de se nourrir correctement, de parler normalement, etc. –, mais aussi à l'esthétique en modifiant profondément l'apparence de la personne, l'équilibre psychologique et l'intégration sociale.

Les praticiens doivent aussi prendre leur responsabilité dans le traitement des patients totalement édentés et intégrer des techniques modernes pour prendre en charge ces patients, et en même temps permettre d'assurer l'équilibre financier de cette prise en charge grâce à une lecture avisée de la nomenclature.



→ *Pour vous inscrire, rendez-vous page 34 ou sur www.sop.asso.fr*

Journée du jeudi 16 janvier 2025

À partir de
242 €

TRAITEMENT DU SECTEUR ANTÉRIEUR: DENT OU IMPLANT. SIMPLIFIER LES PROTOCOLES

Disciplines abordées :
prothèse, chirurgie, implantologie,
biologie.

Format : présentiel.

Durée : 7 heures

Date : 16 janvier 2025

Horaires : 9h – 17 h 30

Lieu : Espace Saint-Martin –
199 bis, rue Saint-Martin
75003 Paris

Public concerné : praticiens en
exercice, étudiants en 6^e année,
internes.

Nombre de participants : jusqu'à 350.

OBJECTIFS PÉDAGOGIQUES

- Comprendre l'importance du profil d'émergence;
- Évaluer les tissus parodontaux;
- Choisir le support prothétique adéquat;
- Obtenir une bonne architecture des tissus mous.

CONFÉRENCIER



Serge
Armand

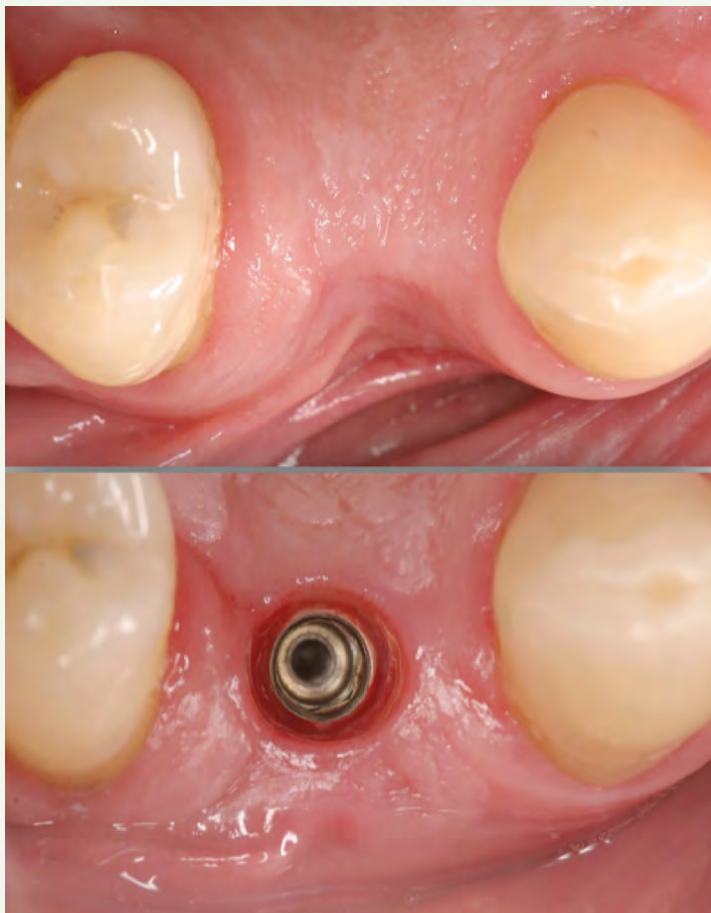

PROGRAMME

- Traitement du secteur antérieur : dent ou implant, que choisir ?
- Profil d'émergence sur dent naturelle ;
- Profil d'émergence en implantologie ;
- L'espace biologique sur la dent ;
- L'espace biologique en implantologie.

MOYENS PÉDAGOGIQUES

- Cas cliniques sur support projeté ;
- Livret distribué aux participants ;
- Formulaire d'évaluation ;
- QCM ante et post conférences.

RESPONSABLE SCIENTIFIQUE

Marc Roché.

GROUPE DE TRAVAIL

Kinz Bayet, Gérard Mandel, Ishai Sitbon.

**L'INTERVIEW****Marc Roché**

Responsable scientifique de la Journée

Vous êtes le responsable scientifique de cette journée.**Pourquoi le choix de ce thème ?**

De récentes études ont montré qu'un patient sur cinq développe une péri-implantite, un implant sur 10 est atteint. C'est donc un problème que rencontrent quotidiennement les omnipraticiens. En effet, en 40 ans, l'implantologie s'est banalisée et nombre de praticiens ont recours à cette solution de façon parfois hâtive. En préférant cette technique chirurgicale aux techniques conservatrices, plus chronophages, ils ne préjugeaient pas de la survenance d'autres difficultés. Se pose donc la question de la pérennité du résultat obtenu avec ces traitements implantaires pour lesquels la prévalence de maladies péri-implantaires est aujourd'hui très élevée. Avant d'extraire une dent en pensant poser un implant, une analyse rigoureuse de différents paramètres anatomiques, biologiques, etc., s'impose, car ces paramètres vont déterminer le choix thérapeutique et le plan de traitement. Dent ou implant ?

Quels sont les objectifs de cette journée ?

Serge Armand, seul conférencier de cette journée, se limitera au secteur antérieur, le plus difficile car exigeant un résultat esthétique. Que le choix porte sur la conservation de la dent ou le recours à l'implantologie, la pérennité du traitement dépend de la stabilité des tissus. Les objectifs de cette journée sont donc triples. Il s'agira pour les participants d'apprendre à évaluer les tissus parodontaux, à choisir le support prothétique adéquat, dentaire ou implantaire, et enfin à obtenir une architecture des tissus de soutien qui respecte l'espace biologique et le profil d'émergence.

Quel sera le message principal de cette Journée ?

Chaque cas est particulier et ce qui a marché pour un patient ne marchera pas forcément pour un autre. Il faut adapter son traitement au cas à traiter car la réussite d'un traitement et sa pérennité ne doivent rien au hasard. Nous disposons d'études qui ont défini des valeurs, de protocoles et de critères de décision auxquels il faut avoir recours. Tout cela sera exposé le 16 janvier 2025.



→ Pour vous inscrire, rendez-vous page 34 ou sur www.sop.asso.fr

CESSION, TRANSMISSION DU CABINET, PRÉPARER LA RETRAITE (3 h)

250 €

Format : distanciel.**Date :** 14 janvier 2025 (soirée)**Durée :** 3 heures distanciel.**Public :** chirurgiens-dentistes, orthodontistes, étudiants.**OBJECTIFS PÉDAGOGIQUES**

Préparer la cession de son cabinet sur le plan organisationnel, juridique et financier.

Optimiser la valorisation de son cabinet.
Préparer l'après cession.

ENSEIGNANTS

Gilles Hannoun, Denis Krief, David Elgrably, Jordan Elbaz.

PROGRAMME

- Organiser juridiquement et financièrement la cession : BNC, Selarl, SPFPL.

- Identifier les critères de valorisation du cabinet.
- Appréhender et gérer la fiscalité de la cession.
- Préparer la transmission, les différentes solutions.
- Choisir ses placements de trésorerie pour préparer sa retraite.

MOYENS PÉDAGOGIQUES

Modules théoriques, études de cas et cas pratique.

LES + DE LA FORMATION

→ Pour vous inscrire, rendez-vous page 34 ou sur www.sop.asso.fr

**Derniers jours pour s'inscrire****CONE BEAM ET TRANSITION NUMÉRIQUE (3j dont 1j DPC)**

2095 € (3j)
950 € (1j)
Prise en charge
DPC : 770 €

Format : présentiel.**Dates :** 26-27-28 septembre 2024**Lieu :** Sofitel Arc de Triomphe - 14, rue Beaujon - 75008 Paris**Public :** omnipraticiens.**Nombre de participants :** limité à 30.**OBJECTIFS PÉDAGOGIQUES**

Maîtriser l'imagerie à 360° à travers toutes les spécialités. Appréhender avec sérénité l'intégralité du flux numérique. Formation validante.

ENSEIGNANTS

Bilal Omarjee, Samy Dubois, Julien Batard, Olivier Bellaton, Gauthier Dot, Sébastien Felenc, Gaël Millot, Cyril Perez, Victoria Sansalvator.

PROGRAMME

- 26 septembre (module DPC validant)
CBCT : principes, réglages, bonnes pratiques.
Possibilité de s'inscrire au DPC seul (voir p. 27)
- 27 septembre
Ateliers pratiques : approfondir la 3D dans toutes les spécialités.
- 28 septembre
1, 2, 3, 4D : flux numérique. Principes, techniques, ateliers pratiques.

MOYENS PÉDAGOGIQUES

Modules théoriques, études de cas et cas pratique.

LES + DE LA FORMATION

→ Pour vous inscrire, rendez-vous page 34 ou sur www.sop.asso.fr



4 950 €

DENTISTERIE ESTHÉTIQUE (9/11 jours)**Pour 260 € supplémentaires, validez votre DPC (2 J) Érosions et usures (p. 31)****Format :** présentiel.**Date :** 5-6-7 décembre 2024 ; 9-10-11 janvier 2025 ; 27-28-29 mars 2025**Lieu :** Hôtel Napoléon - 40, avenue de Friedland 75008 Paris**Public :** omnipraticiens.**Nombre de participants :** limité à 24.**OBJECTIFS PÉDAGOGIQUES****Un parcours complet pour maîtriser les thérapeutiques de dentisterie adhésive à visée esthétique.****RESPONSABLE SCIENTIFIQUE ET ENSEIGNANTS**

Bertrand Tervil, Cédrik Bernard, Éric Bonnet, Martin Briant, Alex Dagba, Julien Mourlaas, Frédéric Raux, Florent Trévelo.

PROGRAMME

- Détermination de la couleur ; diagnostic et traitements des dyschromies + TP.
- Matériaux : composites et adhésion aux tissus dentaires + TP.

- Photographie et communication avec le labo + TP.
- Analyse esthétique et planification thérapeutique + TD.
- Édentement unitaire antérieur : aménagement parodontal ; implant vs bridge collé + TP. Comment réussir les thérapeutiques implantaires
- Restaurations directes en composite + TP.
- Restauration de la dent dépulpée + TP.
- Restaurations indirectes : facettes et onlays + TP.

MOYENS PÉDAGOGIQUES

PowerPoint, démonstrations, pdf téléchargeables, TP (modèles, matériels et matériaux fournis).

LES + DE LA FORMATION

→ Pour vous inscrire, rendez-vous page 34 ou sur www.sop.asso.fr

**DERMATOLOGIE BUCCALE (5 jours)**

2 305 €

Format : présentiel.**Dates :** 21-22 mars 2025 ; 20-21 juin 2025 + 1 jour masterclass : 3 oct. ou 5 déc. 2025**Lieu :** Espace Saint-Martin - 199 bis, rue Saint-Martin 75003 Paris**Public :** omnipraticiens, étudiants de 6^e année.**Nombre de participants :** limité à 30.**OBJECTIFS PÉDAGOGIQUES****Maîtriser le diagnostic, le traitement des pathologies courantes, la détection des lésions cancéreuses ou à potentiel de transformation maligne. Une journée de masterclass incluse.****RESPONSABLES SCIENTIFIQUES**

Didier Gauzeran, Anne-Laure Ejeil.

PROGRAMME

- Structures anatomiques normales, anomalies para-pathologiques.
- Démarche diagnostique ; examen buccal ; examens complémentaires ; biopsie.
- Candidoses et herpès.

- Aftes, aphtoses ; lichen plan ; maladies bulleuses ; gingivites érosives chroniques.
- Manifestations buccales des maladies générales.
- Tumeurs bénignes.
- Cancérologie.
- Sevrage tabagique.
- Xérostomies ; stomatodynies.
- Affections des glandes salivaires accessoires.

MOYENS PÉDAGOGIQUES

Alternance de modules théoriques de travail sur des cas cliniques ; supports vidéo et imprimés. Évaluations avant, pendant et post-formation.

LES + DE LA FORMATION**TAUX DE SATISFACTION***

100 % de participants satisfaits

* formation de l'année précédente

→ Pour vous inscrire, rendez-vous page 34 ou sur www.sop.asso.fr



ENDODONTIE (10 jours)

5725 €

Format : présentiel.**Dates :** 5-6 décembre 24 ; 23-24 janvier 25 ; 20-21 (*) mars 25 ; 15-16 mai 25 ; 12-13 juin 25**Lieux :** Maison de l'Amérique latine - 217, bd Saint-Germain 75007 Paris ; Lisc (*)- 64, rue Fondary 75015 Paris**Public :** omnipraticiens.**Nombre de participants :** limité à 24.**OBJECTIFS PÉDAGOGIQUES**

Accéder à une pratique endodontique sécurisée et reproductible en pratique généraliste.

RESPONSABLES SCIENTIFIQUES ET ENSEIGNANTS

Dominique Martin, Pierre Machtou, Julien Thomas, Laurent Arbona, Céline Hesschentier, François Bronnec, Grégory Caron, Jean-Yves Cochet, Sandrine Dahan, Frédéric Raux, Stéphane Simon.

PROGRAMME

- Diagnostic pulpaire, urgence, diagnostic radiographique, anesthésie, prétraitement, pose de la digue, cavité d'accès.
- Anatomie endodontique, perméabilisation, concept de mise en forme, instrumentation, irrigation.

- Obturation, étanchéité coronaire, restauration de la dent dépulpée, traitement canalaire en direct.
- Retraitement : démontage des structures prothétiques, désobturation, retrait des instruments fracturés.
- Traitement des perforations, coiffage pulpaire, traitement des dents immatures, initiation à la chirurgie.

MOYENS PÉDAGOGIQUES

Alternance d'un enseignement théorique et de TP sur modèles ; démonstrations en direct et ateliers de cas cliniques.

LES + DE LA FORMATION
 CLINIQUE
  APPROFONDISSEMENT
  BEST SELLER
TAUX DE SATISFACTION*100 % de participants satisfaits
* formation de l'année précédente→ Pour vous inscrire, rendez-vous page 34 ou sur www.sop.asso.fr**Derniers jours pour s'inscrire****VALORISATION ET CESSIION DU CABINET, PRÉPARER LA RETRAITE (1 jour)**

429 €

Format : présentiel.**Dates :** 8 novembre 2024**Lieu :** Sofitel Arc de Triomphe - 14, rue Beaujon 75008 Paris**Public :** chirurgiens-dentistes, orthodontistes, étudiants.**Nombre de participants :** limité à 30.**OBJECTIFS PÉDAGOGIQUES**

Connaitre les leviers juridiques, fiscaux et financiers pour optimiser la gestion de son cabinet. Optimiser la valorisation de son cabinet pour pouvoir le transmettre et préparer sa retraite.

RESPONSABLE SCIENTIFIQUE ET ENSEIGNANTS

Gilles Hannoun, Denis Krief, David Elgrably, Jordan Elbaz.

PROGRAMME

- Lisser et optimiser ses cotisations sociales et son impôt sur le revenu.

- Choisir sa prévoyance et bénéficier d'une indemnisation satisfaisante.
- Constituer et gérer son épargne efficacement, les différentes classes d'actifs, les investissements immobiliers.
- Éviter les pièges des contrats d'épargne retraite.
- Préparer sa retraite, les différentes solutions.
- Bien valoriser et transmettre son cabinet.

MOYENS PÉDAGOGIQUES

Modules théoriques et TD. Études de cas.

LES + DE LA FORMATION
 BEST SELLER
  ORGANISATION
TAUX DE SATISFACTION*100 % de participants satisfaits
* formation de l'année précédente→ Pour vous inscrire, rendez-vous page 34 ou sur www.sop.asso.fr

FACTEURS HUMAINS ET ORGANISATIONNELS (3 jours)

2 150 €

Format : présentiel.**Dates :** 31 janvier-1^{er} février 2025 ; autre date en cours de programmation.**Lieu :** Sofitel Arc de Triomphe - 14, rue Beaujon 75008 Paris**Public :** chirurgiens-dentistes, stomatologistes, chirurgiens maxillo-faciaux, secrétaires et assistant(e)s dentaires.**Nombre de participants :** limité à 30.**OBJECTIFS PÉDAGOGIQUES**

Une méthode concrète et tous les outils pratiques (check-lists cliniques) pour lutter contre les erreurs humaines générées par le stress, une situation clinique imprévue, la fatigue, etc.

Inclus un exercice dans un simulateur de vol.

RESPONSABLES SCIENTIFIQUES ET ENSEIGNANTS

Franck Renouard, Philippe Milcent, Florence Roussarie, Christine Muller,

Guillaume Heller.

PROGRAMME

- Présentation du concept et travaux dirigés.
- Savoir dire non ; TP.
- Stress, biais cognitifs ; TP.
- Partage d'expériences.
- Échelle des complications.
- Protocoles cliniques et organisationnels.
- Analyse et cahier des erreurs.

MOYENS PÉDAGOGIQUES

Supports power-point. Modules théoriques et pratiques. Un exercice dans un simulateur de vol.

LES + DE LA FORMATION

 CLINIQUE  ASSISTANTES + PRATICIENS  ORGANISATION

TAUX DE SATISFACTION*

100 % de participants satisfaits

* formation de l'année précédente

→ Pour vous inscrire, rendez-vous page 34 ou sur www.sop.asso.fr

**Le mot de Philippe Milcent**

Responsable du cycle

Toutes les études montrent que l'enseignement des facteurs humains, notamment dans les activités médicales, est efficace pour lutter contre les risques d'erreurs humaines. Une étude sur plus de 189 000 procédures médicales aux États-Unis a montré que, en l'espace d'un an, le taux de mortalité avait baissé de 50 % dans la cohorte des personnels soignants qui avaient été formés aux facteurs humains, par rapport à ceux qui n'avaient pas reçu la formation. Notre cycle se propose d'apprendre la « communication sécurisée », la



maîtrise de l'environnement de travail ou encore les check-lists. Ces procédures sont une nouvelle façon de considérer l'organisation de la journée au cabinet dentaire pour augmenter la qualité de la prise en charge. Il existera toujours des patients stressés ou des interventions difficiles, mais le but est que le praticien ne soit plus confronté aux très nombreuses erreurs dues au stress, à la fatigue, à un patient en retard qui désorganise la gestion du plateau, au manque d'anticipation, à une communication non maîtrisée avec son assistant, etc.

Derniers jours pour s'inscrire

LASER (2 jours)

1 995 €

Format : présentiel.**Dates :** 26-27 septembre 2024**Lieu :** Espace Saint-Martin -
199 bis, rue Saint-Martin 75003 Paris**Public :** omnipraticiens.**Nombre de participants :** limité à 26.

- Application du laser en omnipratique (odontologie conservatrice, chirurgie simple, prothèse) et en endodontie.
- Applications en parodontie, dans le traitement des péri-implantites, en chirurgie et implantologie.

OBJECTIFS PÉDAGOGIQUES

Maîtriser une démarche globale permettant une approche autonome dans l'indication des effets lasers et dans le choix des paramètres machine adaptés à chaque situation clinique.

MOYENS PÉDAGOGIQUES

QCM. Théorie et application via l'utilisation des lasers Erbium et Diode.

LES + DE LA FORMATION

 CLINIQUE  APPROFONDISSEMENT

RESPONSABLE SCIENTIFIQUE ET ENSEIGNANTS

Amandine Para, Sylvain Mareschi, Laurent Vigneron.

TAUX DE SATISFACTION*

100 % de participants satisfaits

* formation de l'année précédente

PROGRAMME

- Physique des lasers, effets lasers, applications en chirurgie dentaire ; TP.

→ Pour vous inscrire, rendez-vous page 34 ou sur www.sop.asso.fr

**Le mot d'Amandine Para**

Responsable du cycle

Ce cycle s'adresse aux omnipraticiens et aux praticiens ayant une orientation professionnelle dans une des disciplines de notre exercice puisque l'un des atouts de cette formation consiste dans une approche du laser en omnipratique mais aussi en endodontie, parodontie, chirurgie ou encore implantologie. C'est donc une approche globale à 360 degrés, couplée à une approche ciblée que nous proposons, que le praticien soit débutant ou qu'il veuille approfondir sa pratique. Lors d'une première demi-journée interactive, nous exposerons



les principes de fonctionnement du laser en illustrant notre propos de cas cliniques concrets.

Puis la suite de la formation est consacrée à chaque discipline de notre pratique avec des cas cliniques, des vidéos live et des séances de TP. Les enseignants sont des cliniciens qui ont à cœur de transmettre une approche au plus près d'un exercice au quotidien, notre ambition étant que l'enseignement soit immédiatement applicable. Les praticiens pourront venir avec leur propre laser et/ou leurs cas cliniques.

HYPNOSE (9 jours)

3 155 €

Format : présentiel (3 J) et distanciel (3 soirées).

Dates présentiel : 13-14 mars 2025, 15-16 mai 2025, 18-19 septembre 2025

Dates distanciel : en cours de programmation.

Lieu : en cours de programmation.

Public : omnipraticiens, assistant(e)s dentaires.

Nombre de participants : limité à 30.

OBJECTIFS PÉDAGOGIQUES

Maîtriser la communication thérapeutique et pratiquer l'hypnose au cabinet dentaire.

Formation ouverte aux assistant(e)s des praticiens.

RESPONSABLES SCIENTIFIQUES ET ENSEIGNANTS

Philippe Fourmond Surbled, Pierre Daucé. Assistante dentaire qualifiée : Annie Fourmond Surbled.

PROGRAMME

- Communication hypnotique ;
- Inductions ;

- Cas particuliers : bruxisme ; maintenance.

MOYENS PÉDAGOGIQUES

Modules théoriques en alternance avec leur mise en application pratique.

LES + DE LA FORMATION



TAUX DE SATISFACTION*

100 % de participants satisfaits

* formation de l'année précédente

→ Pour vous inscrire, rendez-vous page 34 ou sur www.sop.asso.fr



OCCLUSODONTIE (8 jours)

4 365 €

En collaboration avec le Collège national d'occlusodontologie

Format : présentiel.

Dates : 17-18 janvier 2025 ; 14-15 mars 2025 ; autres dates en cours de programmation.

Lieu : Hôtel Ampère - 102, avenue de Villiers 75017 Paris

Public : omnipraticiens, étudiants de 6^e année.

Nombre de participants : limité à 30.

OBJECTIFS PÉDAGOGIQUES

Établir le diagnostic de DTM, prise en charge thérapeutique par orthèses, kinésithérapie et traitements médicaux.

Conduire la réhabilitation prothétique de grande étendue chez le bruxeur.

Traiter les cas complexes.

RESPONSABLES SCIENTIFIQUES ET ENSEIGNANTS

Jean-François Carlier, Éric Belbézier, Nicolas Chateau, Hélène Citterio, Mickael Cotelte, Jacques Deilhes, Gérard Duminil, Jean-Daniel Orthlieb, Olivier Robin,

Bruno Treil.

PROGRAMME

- Diagnostiquer les DTM. Classification.
- Analyse occlusale et équilibrage.
- Traitement médical et thérapeutique non odontologique.
- Réhabilitations prothétiques.

MOYENS PÉDAGOGIQUES

Modules théoriques et pratiques, analyses de cas cliniques. Supports numériques et imprimés.

LES + DE LA FORMATION



TAUX DE SATISFACTION*

100 % de participants satisfaits

* formation de l'année précédente

→ Pour vous inscrire, rendez-vous page 34 ou sur www.sop.asso.fr



ODONTOLOGIE PÉDIATRIQUE (8 jours)

Dont 1 jour DPC disponible en module autonome (voir p. 30) pour 385 €

4 265 €

Format : présentiel et e-learning asynchrone.**Dates :**

- E-learning asynchrone 6 jours, dont 1 jour DPC, à terminer avant le 26 septembre 2024 (TP présentiel).
- Module présentiel : 26-27 septembre 2024

Lieu : Espace Saint-Martin -

199 bis, rue Saint-Martin 75003 Paris

Public : omnipraticiens, praticiens avec orientation en pédiatrie.**Nombre de participants :** limité à 24.**OBJECTIFS PÉDAGOGIQUES**

Un parcours complet pour se former ou se perfectionner en odontologie pédiatrique : diagnostic, prévention, thérapeutique des dents temporaires et permanentes immatures.

RESPONSABLES SCIENTIFIQUES ET ENSEIGNANTS

Romain Jacq, Elody Aiém, Pierre-Jean Berat, Lucile Goupy, Michèle Muller-Bolla, Chantal Naulin-Ifi, Marie Sevin, Thomas Trentesaux.

PROGRAMME

- Prise en charge comportementale, sédation.
- Maladie carieuse : diagnostic, évaluation des facteurs de risque, prévention.
- Thérapeutiques restauratrices et endodontiques des dents temporaires et permanentes immatures.
- Traumatismes.
- Dysfonctions orales et anomalies occlusales : interception et rééducation.

MOYENS PÉDAGOGIQUES

E-learning à votre rythme associé à 2 jours de TP en fin de formation.

LES + DE LA FORMATION

CLINIQUE



APPROFONDISSEMENT

TAUX DE SATISFACTION*

100 % de participants satisfaits

* formation de l'année précédente

→ Pour vous inscrire, rendez-vous page 34 ou sur www.sop.asso.fr

**Le mot de Romain Jacq**

Responsable de la formation

Notre formation est destinée aux omnipraticiens et aux odontologues pédiatriques qui souhaitent approfondir leurs connaissances. Le programme est conçu pour poser des fondations cliniques et théoriques solides permettant une pratique détendue et efficace avec les enfants.

Tous les aspects cliniques essentiels, travaux pratiques à l'appui, seront traités, à l'instar de la pulpotomie, la manipulation des matériaux de coiffage pulpaire ou encore la réalisation de mainte-



neurs d'espace. Il s'agira à la fois de maîtriser et d'améliorer ses gestes cliniques, et de prendre en compte l'aspect comportemental pour donner confiance au jeune patient.

Nos intervenants, des praticiens expérimentés et des professionnels de la prise en charge des enfants, interviendront pour permettre d'appréhender toutes les particularités de nos jeunes patients. Enfin, nous souhaitons un apprentissage convivial et dynamique, nous avons opté pour une pédagogie active.

PARODONTIE (8 jours)

Derniers jours
pour s'inscrire

5 265 €

Format : présentiel.

Dates : 26-27-28 septembre 2024 ; 6-7 décembre 2024 ; 9-10-(*)11 janvier 2025.

Lieux : Hôtel Napoléon - 40, avenue de Friedland 75008 Paris - (*) Lisc - 64, rue Fondary 75015 Paris

Public : omnipraticiens, étudiants de 6^e année.

Nombre de participants : limité à 30.

OBJECTIFS PÉDAGOGIQUES

Maîtriser la prise en charge globale de la santé parodontale des patients en omnipratique avec une formation complète intégrant des TP et des études de cas cliniques.

RESPONSABLES SCIENTIFIQUES ET ENSEIGNANTS

Benoît Brochery, Philippe Rosec, Bénédicte Chardin, Fabrice Cherel, Christelle Darnaud, Frédéric Duffau, Gilles Gagnot, Linda Jaoui, Jacques Malet, Sophie Martin, David Mattioni, Éric Maujean, Giovanni Salvi, Anton Sculean.

PROGRAMME

- Maladie paro., traitement, pronostic, TP hygiène, étude cas, évaluation des risques, maladie systémique.
- Traitement non chir., décontamination mécanique, contrôle de plaque, adjuvants au traitement mécanique, 2 TP instrumentation ultrasonore ; thérapeutique de soutien.
- Chir. de la poche, TP, régénération paro. et TP, chir. paro. en direct, prothèse conjointe et parodonte, chir. préprothétique en direct.

MOYENS PÉDAGOGIQUES

Méthodes : affirmative, démonstrative et active. TP, vidéos, tables rondes et retransmission en direct.

LES + DE LA FORMATION



TAUX DE SATISFACTION*

100 % de participants satisfaits

* formation de l'année précédente

→ Pour vous inscrire, rendez-vous page 34 ou sur www.sop.asso.fr



Le mot de Philippe Rosec

Responsable scientifique

L'objectif du cycle est d'offrir une formation la plus complète possible sur le diagnostic et le traitement. L'une de nos ambitions est d'offrir un vrai accompagnement en proposant une approche très qualitative pour les participants. Pendant les travaux pratiques par exemple, il y a un encadrant pour quatre participants, et c'est quelque chose à quoi nous tenons. La parodontie est un champ très vaste, avec des problématiques et des questionnements



très divers selon le profil et les attentes de chaque participant. Par conséquent, nous privilégions le compagnonnage, et c'est l'un des aspects importants de notre formation, au cours de laquelle des cliniciens de grande qualité, interviennent. Enfin, les participants qui, à l'issue du cycle, veulent aller plus loin sur les manipulations gingivales, peuvent prolonger leur formation avec le cycle de trois jours en chirurgie plastique parodontale et péri-implantaire.

Nouveauté

EXERCER EN 2024 : LIBÉRAL OU SALARIÉ ? (1 jour)

429 €

Format : présentiel.**Date :** 7 novembre 2024**Lieu :** Sofitel Arc de Triomphe – 14, rue Beaujon
75008 Paris**Public :** omnipraticiens, orthodontistes, étudiants.**Nombre de participants :** limité à 30.**OBJECTIFS PÉDAGOGIQUES**

Apprendre comment exercer, en libéral ou salariat, avec les contraintes d'aujourd'hui, tant juridiques que fiscales ou ordinales.

RESPONSABLES SCIENTIFIQUES ET ENSEIGNANTS

Gilles Hannoun, Denis Krief, David Elgrably, Jordan Elbaz.

PROGRAMME

- Préparer sa nouvelle forme d'exercice.
- Comprendre les aspects juridiques : BNC, LIBERAL, ASSOCIATIONS.
- Appréhender les incidences et contraintes fiscales et ordinales.

MOYENS PÉDAGOGIQUES

Modules théoriques et TD. Études de cas.

LES + DE LA FORMATION

→ Pour vous inscrire, rendez-vous page 34 ou sur www.sop.asso.fr



Nouveauté

PRÉPARER SA RETRAITE (1 jour)

429 €

Format : présentiel.**Date :** 6 décembre 2024**Lieu :** Sofitel Arc de Triomphe –
14, rue Beaujon 75008 Paris**Public :** omnipraticiens, orthodontistes, étudiants.**Nombre de participants :** limité à 30.**OBJECTIFS PÉDAGOGIQUES**

Anticiper son départ à la retraite pour ne pas seulement compter sur la retraite par répartition.

RESPONSABLE SCIENTIFIQUES ET ENSEIGNANTS

Gilles Hannoun, Denis Krief, David Elgrably, Jordan Elbaz.

PROGRAMME

- Mettre en place les différents dispositifs d'épargne retraite adaptés à ses besoins.
- Identifier les avantages en termes de fiscalité, souplesse, transmission optimisée, supports d'investissement.
- Comprendre les montages juridiques adéquats pour optimiser votre épargne retraite.
- Investissements : actifs financiers, actions, obligations, private equity, immobilier.

MOYENS PÉDAGOGIQUES

Modules théoriques et TD. Études de cas.

LES + DE LA FORMATION

→ Pour vous inscrire, rendez-vous page 34 ou sur www.sop.asso.fr



Derniers jours pour s'inscrire

DPC 1 jour

CONE BEAM DPC VALIDANT

À partir de
180 €*
**Format:** présentiel.**Lieu:** Sofitel Arc de Triomphe - 14, rue Beaujon
75008 Paris**Date:** 26 septembre 2024**Lieu:** Sofitel Arc de Triomphe - 14, rue Beaujon
75008 Paris**Nombre de participants:** limité à 30.**OBJECTIFS PÉDAGOGIQUES**Principes, réglages, anatomie,
cas cliniques et bonnes pratiques
pour maîtriser le CBCT à 360 °.**CONCEPTEUR****Bilal Omarjee****ÉQUIPE PÉDAGOGIQUE**

Julien Batard, Samy Dubois.

MOYENS PÉDAGOGIQUESModules théoriques suivis de TD
sur ordinateur et d'études de cas.**ÉVALUATIONS**Réalisées dans un travail de groupe
après chaque séquence pédagogique
via des supports cliniques.**LES + DE LA FORMATION**

VALIDANTS



CLINIQUE



APPROFONDISSEMENT



*Tarif de la formation : 950 €.

Prise en charge DPC maximale :
770 €→ Pour vous inscrire, rendez-vous
page 34 ou sur www.sop.asso.fr**Le mot de Samy Dubois**

Enseignant de ce DPC

Cette journée, qui s'adresse à l'utilisateur aguerri comme au débutant, à l'omnipraticien et au spécialiste, a pour objectif de donner une vision à 360° du cone beam. Elle débutera par la nécessaire compréhension des aspects théoriques pour mieux mettre en pratique. Interactif, ce rendez-vous est une véritable opportunité d'échanger et manipuler sur des outils performants mis à disposition pour chaque participant.

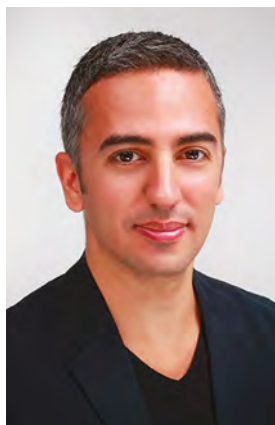

Nous confronterons différents constructeurs et mettrons en avant les dernières avancées en imagerie grâce à l'intelligence artificielle. Validante, cette formation est aussi l'occasion de répondre aux exigences de la sécurité sociale pour la cotation et le remboursement de l'examen CBCT, et au-delà faire les bons choix, optimiser les expositions pour traiter avec efficacité et sérénité.

Derniers jours pour s'inscrire

DPC 1 jour

DIAGNOSTIC PULPAIRE, INDICATIONS DES TRAITEMENTS ENDODONTIQUES ET PROTOCOLES CLINIQUES VISANT À ASSURER LA PÉRENNITÉ DE LA DENT DÉPULPÉE

À partir de
180 €*
*hors taxes

Format : présentiel.

Date : 4 octobre 2024

Lieu : Maison de l'Amérique latine –
217, bd Saint-Germain 75007 Paris

Public : omnipraticiens.

Nombre de participants : limité à 24.

OBJECTIFS PÉDAGOGIQUES

- Conduire un examen clinique ;
- Prévenir et traiter l'infection endodontique ;
- Prendre en charge la pathologie et le patient.

RESPONSABLES SCIENTIFIQUES ET ENSEIGNANTS

Dominique Martin, Julien Thomas.

PROGRAMME

- Évaluation et diagnostic de la douleur pulpaire ;

- Diagnostic radiologique ;
- Gestion de l'urgence douloureuse inflammatoire et infectieuse ;
- Prévention et traitement des infections endodontiques.

MOYENS PÉDAGOGIQUES

Présentation Keynote, Powerpoint, TP, ateliers thématiques, bilan des acquis et QCM post-formation.

LES + DE LA FORMATION

 CLINIQUE  APPROFONDISSEMENT



*Tarif de la formation : 950 €.

Prise en charge DPC maximale :

770 €

→ Pour vous inscrire, rendez-vous
page 34 ou sur www.sop.asso.fr



Le mot de Dominique Martin

Responsable scientifique de ce DPC

Cette formation a pour ambition d'aborder l'endodontie sous un angle médical. Certains auteurs définissent l'endodontie comme « la prévention et le traitement de la parodontite apicale » (Essential Endodontology, D. Ørstavik & T.R. Pitt Ford), autrement dit la prévention et le traitement de l'infection endodontique.

L'infection de l'espace endodontique se fait le plus souvent à partir des bactéries de la cavité buccale du patient à l'occasion



d'une carie invasive ou d'une procédure de soins. Elle peut également provenir de l'environnement par défaut d'asepsie : il s'agit alors d'une infection nosocomiale. Le premier objectif est de détailler les outils et la démarche diagnostique. Le second objectif est de définir les procédures à mettre en place afin de prévenir ou d'éradiquer une infection endodontique. Une formation dense qui alterne les exposés théoriques et les ateliers de réflexion sur la mise en place de ces procédures.

DPC 3 jours

CHIRURGIE PLASTIQUE PARODONTALE ET PÉRI-IMPLANTAIRE

Format : présentiel.

Dates : 3-4-5 avril 2025

Lieu : Hôtel Napoléon - 40, avenue de Friedland
75008 Paris - Lisc (*) - 64, rue Fondary 75015 Paris

Public : omnipraticiens étudiants en 6^e année.

Nombre de participants : limité à 30.

OBJECTIFS PÉDAGOGIQUES

Deux jours et demi de cours et de TP pour se perfectionner. Inclus : deux chirurgies en direct.

RESPONSABLES SCIENTIFIQUES

Philippe Rosec, Benoît Brochery.

PROGRAMME

- Chirurgie plastique parodontale, intérêts et indications.
- Traitement des récessions gingivales.
- Techniques d'alignement des collets en secteur esthétique.
- Prélèvement de tissu conjonctif et épithélio-conjonctif : sécuriser ses gestes.

- Aménagement péri-implantaire des tissus mous.
- Choix du type de suture selon la situation clinique.
- TP sur mâchoires animales.
- Deux chirurgies en direct.

MOYENS PÉDAGOGIQUES

Démonstrations en direct, travail sur modèle animal et plastique ; présentations power-point, livrets pdf, vidéos.

LES + DE LA FORMATION



*Tarif de la formation : 3 195 €.

Prise en charge DPC maximale :
1980 €

→ Pour vous inscrire, rendez-vous page 34 ou sur www.sop.asso.fr



Nouveau

DPC 1 jour

DÉPISTAGE ET PRISE EN CHARGE PRÉCOCE DES DYSFONCTIONS ET DYSMORPHOSES DE L'APPAREIL MANDUCATEUR

Format : e-learning asynchrone.

Durée : 7 heures à terminer avant le 26 septembre.

Public : omnipraticiens, praticiens avec orientation en pédiatrie.

OBJECTIFS PÉDAGOGIQUES

- Identifier les anomalies de mise en place des arcades dentaires, en denture temporaire, mixte et adolescente ;
- Reconnaître les habitudes empêchant un développement harmonieux ;
- Encourager une croissance équilibrée et symétrique des arcades dentaires ;
- Prévenir les altérations esthétiques chez les adolescents dues à des déformations significatives du squelette.

RESPONSABLE SCIENTIFIQUE ET ENSEIGNANT

Romain Jacq, Claude Chabre.

PROGRAMME

- Module 1 : l'examen clinique.
- Module 2 : la prévention en ODF.
- Module 3 : malocclusion transversale
- Module 4 : malocclusion du secteur incisif.
- Module 5 : malocclusion sagittale.

MOYENS PÉDAGOGIQUES

Formation en ligne à réaliser à votre rythme.

LES + DE LA FORMATION



*Tarif de la formation : 385 €.

Prise en charge DPC maximale :
385 €

→ Pour vous inscrire, rendez-vous page 34 ou sur www.sop.asso.fr



385 €*
(avec reste à charge 0 pour le praticien)

DPC 2 jours

DIAGNOSTIC, PRÉVENTION, TRAITEMENT DES LÉSIONS MUQUEUSES DE LA CAVITÉ ORALE**Format :** présentiel.**Dates :** 12-13 décembre 2024**Lieu :** Sofitel Arc de Triomphe - 14, rue Beaujon
75008 Paris**Public :** chirurgiens-dentistes.**Nombre de participants :** limité à 30.**OBJECTIFS DE L'ACTION DPC**

- Conduire un examen clinique ; prescrire ; diagnostiquer.
- Prendre en charge la pathologie et le patient.

CONCEPTEUR**Didier Gauzeran****PROGRAMME**

- Structures anatomiques et histologiques normales ; anomalies non pathologiques ; anomalies parapatologiques ; démarche diagnostique ; lésions élémentaires.
- Examen clinique de la cavité buccale.
- Prise en charge des pathologies.
- Lésions étudiées.

ATELIERS CLINIQUES

Par petits groupes animés par un enseignant.

MOYENS ET SUPPORTS PÉDAGOGIQUES

Diaporamas, vidéos, ateliers cliniques, méthode inductive, cas cliniques.

ÉVALUATIONS

Après chaque séquence pédagogique.

LES + DE LA FORMATION

**Tarif de la formation : 1 600 €.**Prise en charge DPC maximale :**770 €*

→ Pour vous inscrire, rendez-vous page 34 ou sur www.sop.asso.fr

À partir de
830 €*
**PRISE EN CHARGE DES ÉROSIONS ET USURES PAR RESTAURATIONS DIRECTES EN COMPOSITE****Format :** présentiel.**Dates :** 20-21 juin 2025**Durée :** 2 jours (14 heures)**Lieu :** Hôtel Napoléon - 40, avenue de Friedland
75008 Paris**Public :** omnipraticiens.**Nombre de participants :** limité à 24.**OBJECTIFS DE L'ACTION DPC**

Détecter les signes d'usures pathologiques (dépistage), prescrire des thérapeutiques préventives et de restauration à minima (choix thérapeutiques et des matériaux).

CONCEPTEURS**Cédrik Bernard et Bertrand Tervil.****ÉQUIPE PÉDAGOGIQUE**

Cédrik Bernard et l'Académie de dentisterie adhésive d'Île-de-France (ADDA-IDF).

PROGRAMME

- Rappels théoriques : mécanismes, diagnostic, prévention ;
- Cas pratique ;
- Réhabilitation : 1) par technique directe d'un secteur postérieur sur modèle ; 2) postérieure semi-directe par technique de composite pressé ;
- Préparations peu invasives à partir d'un mock up ;
- Restaurations en secteurs antérieurs (2 cas).

MOYENS PÉDAGOGIQUES

Supports numériques, TP.

ÉVALUATIONS

Quiz d'évaluation (SOP campus).

LES + DE LA FORMATION

→ Pour vous inscrire, rendez-vous page 34 ou sur www.sop.asso.fr

DPC 2 jours

À partir de
260 €*

MALADIES PÉRI-IMPLANTAIRES : DIAGNOSTIC ET PRÉVENTIONÀ partir de
610 €*
**Format :** présentiel.**Dates :** 5-6 décembre 2024**Lieu :** Hôtel Renaissance Paris Nobel Tour Eiffel - 55-57, avenue Raymond-Poincaré 75116 Paris**Public :** omnipraticiens, étudiants en 6^e année.**Nombre de participants :** limité à 30.**OBJECTIFS PÉDAGOGIQUES**

- Dépistage des maladies péri-implantaires ;
- Conduire un diagnostic ;
- Déterminer les thérapeutiques appropriées à la maladie péri-implantaire.

RESPONSABLES SCIENTIFIQUES ET ENSEIGNANTS**Marc Roché, Amandine Para, Giancarlo Bianca, Christelle Darnaud.****PROGRAMME**

- En cours.

MOYENS PÉDAGOGIQUES

Powerpoint, TP, livret PDF, vidéos pédagogiques.

LES + DE LA FORMATION

CLINIQUE



APPROFONDISSEMENT



*Tarif de la formation : 950 €.

Prise en charge DPC maximale :

770 €

→ Pour vous inscrire, rendez-vous
page 34 ou sur www.sop.asso.fr**Une démarche protocolée et reproductible**

Cette formation en DPC s'adresse aux omnipraticiens et aux praticiens orientés en implantologie et/ou parodontologie.

L'objectif : proposer une démarche diagnostique protocolée et reproductible pour une prise en charge optimale des maladies péri-implantaires. Cette formation a pour vocation de mettre l'omnipraticien au centre du dépistage des maladies péri-implantaires. Elle met l'accent sur l'importance du diagnostic qui détermine les décisions thérapeutiques en cas de maladie péri-implantaire.

En l'absence de celle-ci, elle met le praticien en capacité d'établir une stratégie

efficace de maintenance implantaire qui soit adaptée au biotype et au profil de risque du patient.

Après le rappel des notions théoriques utiles, les participants se verront présenter par des experts des cas cliniques permettant de mettre en évidence des situations rencontrées dans le cadre d'une pratique quotidienne. In fine, en donnant aux praticiens les outils pour appréhender cette maladie à bas bruit, ce sont des diagnostics tardifs et des traitements plus difficiles qui pourront être évités.

CALENDRIER DES FORMATIONS SOP

JOURNÉES

FORMATIONS APPROFONDIES

DPC

	SEPT. 24	OCT. 24	NOV. 24	DÉC. 24	JANV. 25	FÉV. 25	MARS 25	AVRIL 25	MAI 25	JUN 25	JUIL-AOÛT 25	SEPT. 25	OCT. 25	NOV. 25	DÉC. 25
Journée 17 octobre 2024 PROTH. COMPLÈTE & RAC 0		17													
Journée 16 janvier 2025 TRAITEMENT SECTEUR ANTÉRIEUR					16										
Journée 13 mars 2025 GÉNÉRATION SANS CARIE							13								
Journée 12 juin 2025 EN COURS DE PROGRAMMATION										12					
Journée 16 octobre 2025 EN COURS DE PROGRAMMATION													16		
Formation approfondie (3 h) CESSION-TRANSMISSION DU CAB.					14										
Formation approfondie (3 j) CONE BEAM & TRANS. NUM.	26 27-28														
Formation approfondie (9 j) DENTISTERIE ESTHÉTIQUE				5-6 7	9-10 11		27-28 29								
Formation approfondie (4+1 j) DERMATOLOGIE BUCCALE							21-22			20-21			3 ou 5 déc.		5 ou 3 oct.
Formation approfondie (10 j) ENDODONTIE				5-6	23-24		20-21		15-16	12-13					
Formation approfondie (3 j) FACTEURS HUMAINS & ORG.					31	1									
Formation approfondie (2 j) VALORISATION DU CAB.			8												
Formation approfondie (9 j) HYPNOSE							13-14		15-16			18-19			
Formation approfondie (2 j) LASER	26-27														
Formation approfondie (8 j) OCCLUSODONTIE					17-18		14-15								
Formation approfondie (8 j) ODONTO. PÉDIATRIQUE	26-27														
Formation approfondie (8 j) PARODONTIE	26-27 28			6-7	9-10 11										
Formation (1 j) EXERCER EN 2024 : LIBÉRAL OU SALARIÉ ?			7												
Formation (1 j) PRÉPARER SA RETRAITE				6											
DPC (2 j) PRISE EN CHARGE DES ÉROSIONS ET USURES										20-21					
DPC (1 j) CONE BEAM DPC VALIDANT	26														
DPC (2 j) DIAGNOSTIC, PRÉVENTION, TRAITEMENT LÉSIONS MUQUEUSES				12-13											
DPC (3 j) CHIR. PLAST. PARO.							3-4-5								
DPC (1 j) DIAGNOSTICS, TRAITEMENTS ENDO., PROTOCOLES CLIN.		4													
DPC (1 j ; e-learning) DÉPISTAGE, PRISE EN CHARGE DYSFONCT. & DYSMORPH.															
DPC (2 j) MALADIES PÉRI-IMPLANTAIRES : DIAGNOSTIC ET PRÉVENTION				5-6											
SOP/ ADF 2024			28												



BULLETIN D'INSCRIPTION SOP

Toute inscription à une formation donne un accès illimité et gratuit aux Replays des journées et comprend votre adhésion annuelle à la SOP*

TARIFS DES JOURNÉES

- 1 JOURNÉE → 384 €
- 2 JOURNÉES → 604 € (soit une économie de 164 €)
- 3 JOURNÉES → 810 € (soit une économie de 342 €)
- 4 JOURNÉES → 1011 € (soit une économie de 525 €)
- 5 JOURNÉES → 1209 € (soit une économie de 711 €)

VOS CINQ PROCHAINES JOURNÉES

- 17 octobre 2024 PROTHÈSE COMPLÈTE À L'HEURE DU RAG 0
- 16 janvier 2025 DENT OU IMPLANT
- 13 mars 2025 GÉNÉRATION SANS CARIE - 3-24 ANS
- 12 juin 2025 ÉCO-RESPONSABILITÉ AU CABINET DENTAIRE
- 16 octobre 2025 BRIDGE CANTILEVER

CHOISISSEZ VOS FORMATIONS APPROFONDIES

CESSION-TRANSMISSION DU CABINET (3 heures) 14 janvier 2025	<input type="checkbox"/>	250 €
CÔNE BEAM ET TRANSITION NUMÉRIQUE (3 J dont 1 J DPC) 26-27-28 septembre 2024 <i>Prise en charge DPC: 770 € (Inscription au DPC seul: voir plus bas)</i>	<input type="checkbox"/>	2095 €
DENTISTERIE ESTHÉTIQUE (9 J) 5-6-7 déc. 2024; 9-10-11 janv. 2025; 27-28-29 mars 2025	<input type="checkbox"/>	4950 €
DERMATOLOGIE BUCCALE (5 J) 21-22 mars 2025; 20-21 juin 2025 + Masterclass <input type="checkbox"/> 3 oct. 2025 ou <input type="checkbox"/> 5 déc. 2025	<input type="checkbox"/>	2305 €
ENDODONTIE (10 J) 5-6 déc. 2024; 23-24 janv. 2025; 20-21 mars 2025; 15-16 mai 2025; 12-13 juin 2025	<input type="checkbox"/>	5725 €
FACTEURS HUMAINS ET ORGANISATIONNELS (3 J) Avec votre assistant(e): <input type="checkbox"/> + 990 € 31 janv.-1 ^{er} fév. 25; date à venir	<input type="checkbox"/>	2150 €
VALORISATION DU CABINET, PRÉPA. À LA RETRAITE (1 J) 8 novembre 2024	<input type="checkbox"/>	429 €
HYPNOSE (9 J) Avec votre assistant(e): <input type="checkbox"/> + 1550 € 13-14 mars 2025; 15-16 mai 2025; 18-19 sept. 2025	<input type="checkbox"/>	3155 €
LASER (2 J) 26-27 septembre 2024	<input type="checkbox"/>	1995 €
OCCLUSODONTIE (8 J) 17-18 janv. 2025; 14-15 mars 2025; autres dates à venir	<input type="checkbox"/>	4365 €
ODONTOLOGIE PÉDIATRIQUE (8 J) e-learning 6 jours; 26-27 septembre 2024	<input type="checkbox"/>	4265 €
PARODONTIE (8 J) 26-27-28 septembre 2024; 6-7 décembre 2024; 9-10-11 janvier 2025	<input type="checkbox"/>	5265 €
EXERCER EN 2024: LIBÉRAL OU SALARIÉ? (1 J) 7 novembre 2024	<input type="checkbox"/>	429 €
PRÉPARER SA RETRAITE (1 J) 6 décembre 2024	<input type="checkbox"/>	429 €

CHOISISSEZ VOS DPC

CHIRURGIE PLASTIQUE PARO. ET PÉRI-IMPLANTAIRE (3 j) 3-4-5 avril 2025 <i>Prise en charge DPC: 1980 €</i>	<input type="checkbox"/>	3195 €
PRISE EN CHARGE DES ÉROSIONS ET USURES (2 J) 20-21 juin 2025 <i>Prise en charge DPC: 1540 €</i>	<input type="checkbox"/>	1800 €
CONE BEAM DPC VALIDANT (1 J) 26 septembre 2024 <i>Prise en charge DPC: 770 €</i>	<input type="checkbox"/>	950 €
DIAGNOSTIC, PRÉVENTION, TRAITEMENT DES LÉSIONS MUQUEUSES DE LA CAVITÉ ORALE (2 J) 12-13 déc. 2024 <i>Prise en charge DPC: 1540 €</i>	<input type="checkbox"/>	1600 €
DIAGNOSTIC, TRAITEMENTS ENDODONTIQUES, PROTOCOLES CLINIQUES (1 J) 4 octobre 2024 <i>Prise en charge DPC: 770 €</i>	<input type="checkbox"/>	950 €
DÉPISTAGE, PRISE EN CHARGE DES DYSFONCTIONS ET DYSMORPHOSES DE L'APPAREIL MANDUCATEUR (1 J) <i>Prise en charge DPC: 385 €</i>	<input type="checkbox"/>	385 €
MALADIES PÉRI-IMPLANTAIRE: DIAGNOSTIC ET PRÉVENTION (2 J) 5-6 décembre 2024 <i>Prise en charge DPC: 1980 €</i>	<input type="checkbox"/>	2590 €

Toutes nos formations comprennent des déjeuners assis ainsi que des pauses-café.

*Si vous ne souhaitez pas adhérer à la SOP, cochez cette case



BULLETIN D'INSCRIPTION SOP

CHOISISSEZ VOS JOURNÉES

17 octobre 2024 **PROTHÈSE COMPLÈTE À L'HEURE DU RAC O**

16 janvier 2025 **DENT OU IMPLANT** 13 mars 2025 **GÉNÉRATION SANS CARIE - 3-24 ANS**

12 juin 2025 **ÉCO-RESPONSABILITÉ AU CABINET DENTAIRE** 16 octobre 2025 **BRIDGE CANTILEVER**

SÉLECTIONNEZ VOTRE TARIF

1 JOURNÉE 384 € 2 JOURNÉES 604 € 3 JOURNÉES 810 €

4 JOURNÉES 1 011 € 5 JOURNÉES 1 209 €

TOTAL JOURNÉES €

INSCRIPTION FORMATIONS APPROFONDIES ET DPC

(Un acompte de 1350 € est à régler à l'inscription pour toute formation de 2500 € et plus)

FORMATION OU DPC (complétez) €

FORMATION OU DPC (complétez) €

TOTAL FORMATION OU DPC €

TOTAL GÉNÉRAL €

98 % des formations SOP peuvent être prises en charge par le FIFPL. La SOP est certifiée Qualiopi.

CGV. Délai de rétractation: 14 jours avant la formation (remboursement: 100 %). Annulation entre 15 jours et deux mois avant la formation: remboursement 100 %. Annulation moins de deux mois avant la formation: 40 %. Annulation moins d'un mois avant la formation: 0 %.

ADHÉSION SEULE

L'adhésion seule donne droit à l'accès aux Replays pendant un an 109€

VOS COORDONNÉES

Nom:

Prénom:

Adresse:

E-mail:

Tél.:

N° Adeli: ou RPPS: Année de diplôme:

Accepteriez-vous que vos coordonnées soient communiquées à nos partenaires? oui non



Bulletin d'inscription à retourner accompagné de votre règlement à:
SOP – 6, rue Jean-Hugues – 75116 Paris – Tél.: 01 42 09 29 13 - www.sop.asso.fr
Inscrivez-vous et payez en ligne sur www.sop.asso.fr



Un écosystème. Une connexion. Votre choix.

La EV Family* se compose de trois systèmes implantaires présentant des innovations éprouvées de l'Astra Tech Implant System EV. Tous les implants disposent d'une connexion EV : quel que soit l'implant que vous choisissiez, vous accédez à la même plateforme et aux mêmes options prothétiques complètes.

EV Family* - flexibilité chirurgicale et restauration simplifiée



 EV
Family*

Astra Tech Implant® EV
Implant PrimeTaper EV™
Implant OmniTaper EV™

Dispositifs médicaux pour soins dentaires, réservés aux professionnels de santé, non remboursés par les organismes d'assurance maladie, au titre de la LPP. Lisez attentivement les instructions figurant dans la notice ou sur l'étiquetage avant toute utilisation.

Astra Tech Implant System, DS PrimeTaper, DS OmniTaper | Indications : les systèmes sont composés d'implants dentaires, de vis d'obturation, de piliers et d'autres composants prothétiques, ainsi que d'instruments chirurgicaux et prothétiques. Classes/ Organisme certificateur : I, IIa et IIb/ TÜV CE0123. Fabricant : Dentsply Implants Manufacturing GmbH. Rev : 05/2023.

*La famille EV

 **Dentsply
Sirona**

**FORMATIONS APPROFONDIES
DPC, JOURNÉES**

**AVEC L'EXPÉRIENCE SOP,
PRIVILÉGIEZ
LA SÉRÉNITÉ**

